

gema-visión

contexto

En Chile la joyería es un rubro muy presente que mueve grandes cantidades de dinero, llegando a exportar \$USD952K en joyas al año.

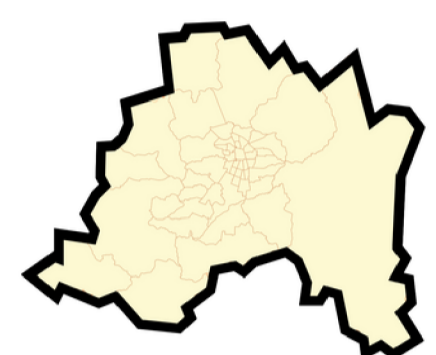

71% de la producción joyera se encuentra en la **Región Metropolitana**

+35

87% de los joyeros es **mayor de 35** años de edad

usuario

En una investigación que constó de 22 entrevistas, se encontró que la mayoría de los joyeros de la Región Metropolitana tienen más de 50 o 60 años.

Se ha identificado que gran parte de los joyeros presentan **problemas a la vista** que, en algunos casos, se dan por la edad, pero son intensificados por el esfuerzo excesivo del ojo al trabajar con joyería.



Fatiga visual, cataratas, presbicia y degeneración macular.

objetivos

Los problemas visuales afectan a la mayoría de los joyeros, en especial a los adultos mayores. Por esto decidimos crear **gema-visión**, con el objetivo de **prevenir la aparición de enfermedades oculares** y **disminuir su efecto** en los usuarios que ya las presentan.

propuesta

Un sistema de visión ampliado, con luz propia integrada y altura y ángulo ajustable, que se adecúe a las necesidades de cada joyero y le permita trabajar de manera más sencilla y rápida, previniendo la aparición de enfermedades oculares.

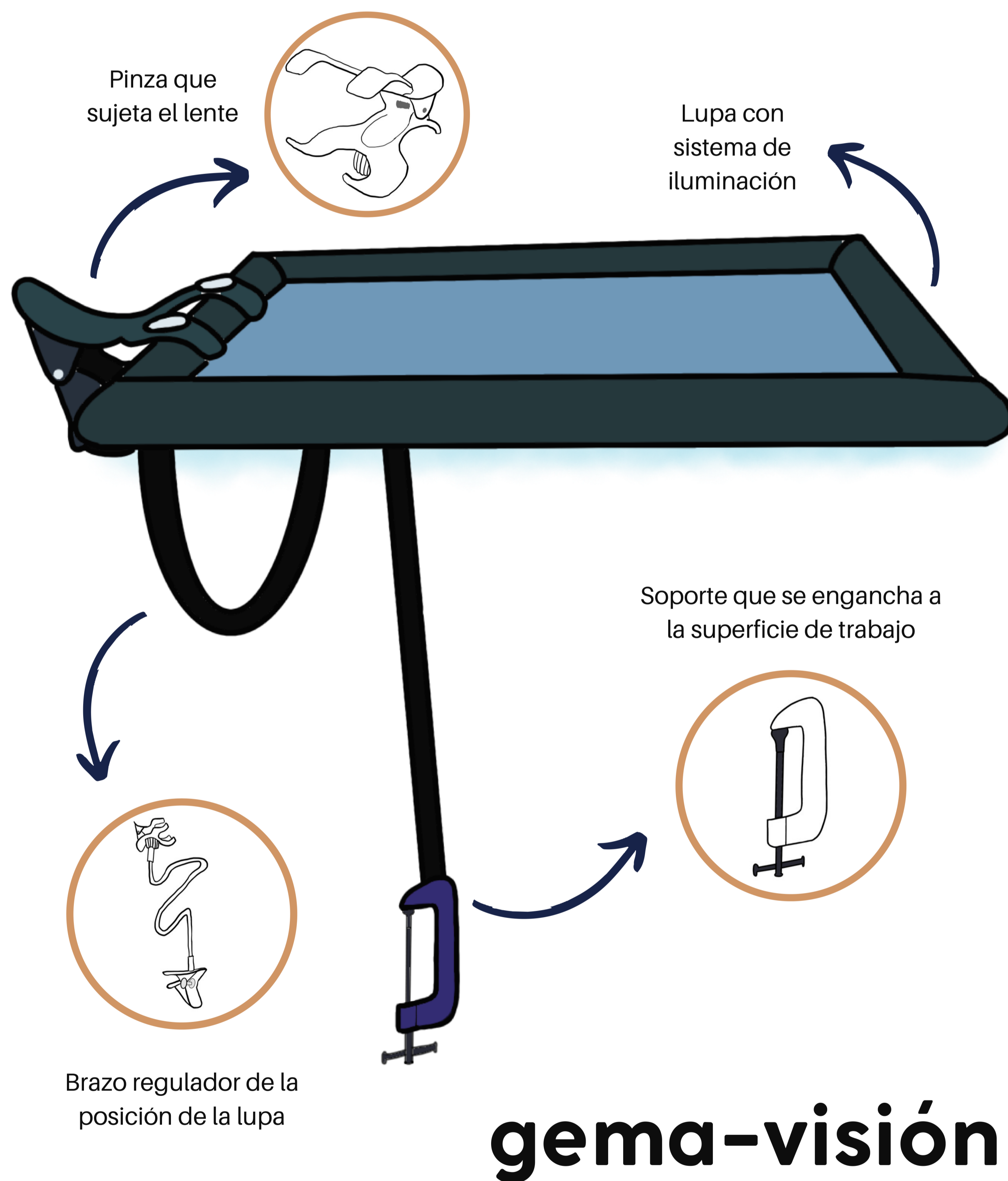

¿cómo usarlo?

